

TOYOTA FOLHA DE INSPEÇÃO - CONDIÇÕES DE ENTRADA E SAÍDA DO VEÍCULO - SEDAN

REQUER TROCA/REPARO FUTURO
 REQUER TROCA/REPARO IMEDIATO
 ORIGINAL/ NÃO ORIGINAL

Cliente
CAMARA MUNICIPAL DE SAO FRANCISCO DO

Placa
RSV-2D83

	Entrada		Retirada	
	Sim	Não	Sim	Não
Cliente acompanha Inspeção?	<input checked="" type="checkbox"/>	<input type="checkbox"/>	<input type="checkbox"/>	<input type="checkbox"/>
Fixação tapete genuíno	<input checked="" type="checkbox"/>	<input type="checkbox"/>	<input type="checkbox"/>	<input type="checkbox"/>
Macaco	<input checked="" type="checkbox"/>	<input type="checkbox"/>	<input type="checkbox"/>	<input type="checkbox"/>
Triângulo	<input checked="" type="checkbox"/>	<input type="checkbox"/>	<input type="checkbox"/>	<input type="checkbox"/>
Chave de roda	<input checked="" type="checkbox"/>	<input type="checkbox"/>	<input type="checkbox"/>	<input type="checkbox"/>
Estepe	<input checked="" type="checkbox"/>	<input type="checkbox"/>	<input type="checkbox"/>	<input type="checkbox"/>
Documento e Livro de garantia	<input type="checkbox"/>	<input checked="" type="checkbox"/>	<input type="checkbox"/>	<input type="checkbox"/>
Combustível	●●●●●●		●●●●●●	
Quilometragem	30.766			
Condição de limpeza	<input type="checkbox"/> Boa <input type="checkbox"/> Regular <input checked="" type="checkbox"/> Ruim		<input type="checkbox"/> Boa <input type="checkbox"/> Regular <input type="checkbox"/> Ruim	
Assinatura condutor	DANIEL MOREIRA K			

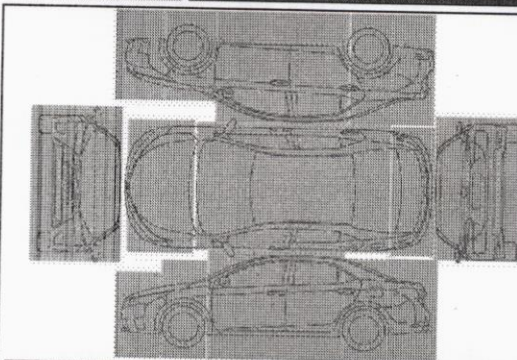

	A=Amassado	R=Riscado	X=Quebrado	F=Faltante
Pneu				
Dianteiro Esquerdo				
Traseiro Esquerdo				
Dianteiro Direito				
Traseiro Direito				
Estepe				

Itens Adicionais	Sim	Não	Avaria
Tapete genuíno Toyota	X		
Kit Multimídia / Sistema de áudio	X		
Faróis de Neblina		X	
Friso Lateral		X	
Bandeja de porta-malas		X	
Sensor de estacionamento		X	
Acabamentos cromados		X	
Soleira		X	
Calha de chuva		X	
Roda 16"	X		
Alto-falante dianteiro	X		
Porca antifurto da roda		X	
Chave segredo (Entrada)		X	
Chave segredo (Saída)		X	

oriundo de guincho/plataforma: Sim Não
 Blindado? Sim Não

ônices pessoais: Cliente retira Recolher e guardar No veículo

Declaro ter deixado o veículo nas condições informadas nesta folha de inspeção.
 Data: 07/04/2026 08:32:54

 CAMARA MUNICIPAL DE SAO FRANCISCO DO
 GUAPORE

Observações:

Declaro ter retirado o veículo nas condições informadas nesta folha de inspeção.
 Data:

 CAMARA MUNICIPAL DE SAO FRANCISCO DO
 GUAPORE

TIPO DE SERVIÇO Revisão Boas-vindas (Itens marcados com *) Diagnóstico / Reparo / Outros (Itens abaixo não se aplicam) Toyota 10 N° OS: 38934

PARTE INTERNA

Relógio e computador de bordo
 Luzes do painel e de cortesia *

Lavadores e limpadores
 Ventilador / Desembaçadores

Retrovisor e para-sóis
 Buzina
 Volante e coluna de direção
 Ar-condicionado *
 Rádio / Multimídia * Δ
 Bancos e cintos de segurança
 Vidros e trava elétrica
 Freios de estacionamento
 Pedal de freio
 Filtro de ar-condicionado
 Alavanca de mudança de marcha
 Medidor de combustível - substituição a cada 72 meses (motor flex)

Filtro de sucção da bomba de combustível - limpeza a cada 36 meses (Corolla)

Filtro de sucção da bomba de combustível - substituição a cada 60.000 km ou 72 meses (Corolla)

Filtro de ar bateria híbrida

FLUIDOS

Óleo do motor *
 Fluido do lavador de para-brisa *
 Fluido do sistema de arrefecimento do motor
 Fluido de freio e embreagem
 Fluido de transmissão automática (se equipado com vareta de inspeção)

Óleo da transmissão manual
 Nível do fluido de arrefecimento do sistema híbrido

EMBAIXO DO VEÍCULO

Caixa de direção e barra de direção
 Câmbio de carvão ativado (se aplicável)
 Vazamentos de óleo, água, combustível e/ou outros fluidos
 Escapamento
 Coifas juntas esféricas da suspensão Δ
 Suspensão dianteira e traseira

Filtro de óleo
 Filtro de combustível
 Vazamento de fluido de freio
 Inspeção dos amortecedores Δ
 Tubulação do sistema de freio

FREIOS

DIANT. ESQUERDA _____ mm
 DIANT. DIREITA: _____ mm
 TRAS. ESQUERDA: _____ mm
 TRAS. DIREITA: _____ mm

DIANT. ESQUERDO _____ mm
 DIANT. DIREITO: _____ mm
 TRAS. ESQUERDO: _____ mm
 TRAS. DIREITO: _____ mm

TRAS. ESQUERDA: _____ mm
 TRAS. DIREITA: _____ mm

TRAS. ESQUERDO: _____ mm
 TRAS. DIREITO: _____ mm

PARTE EXTERNA

Iluminação dianteira e traseira e/ou farol xenon *

Tampa do tanque de combustível

COM O CAPÔ ABERTO

Vazamentos de óleo, água, combustível e/ou outros fluidos
 Correias de acionamento
 Velas de ignição (veículos flex - a cada 10 revisões)
 Condições da bateria Δ
 Tensão da bateria *
 Filtro de ar

CALIBRAGEM DOS PNEUS *

CALIBRADO

DIANTEIRO ESQUERDO _____ psi
 DIANTEIRO DIREITO _____ psi
 TRASEIRO ESQUERDO _____ psi
 TRASEIRO DIREITO _____ psi
 ESTEPE _____ psi

◆ Somente itens originais e em boas condições
 Δ Verificar o estado de conservação

Farol / Pisca Lateral Direito



Farol / Pisca Lateral Esquerdo



Roda Dianteira Esquerda

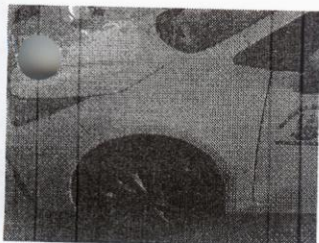

Roda Dianteira Direita

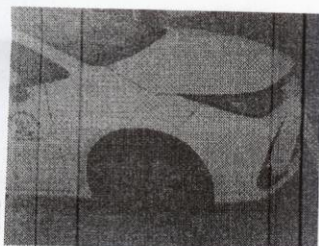

Porta Dianteira Esquerda

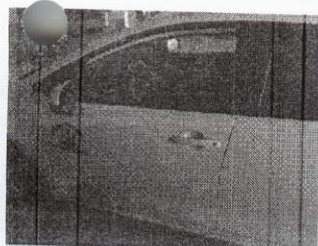

Porta Dianteira Direita

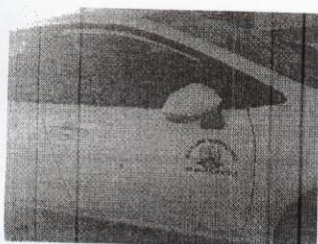

Imagens do Veículo

Porta Traseira Esquerda



Porta Traseira Direita

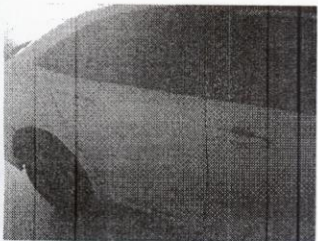

Roda Traseira Esquerda

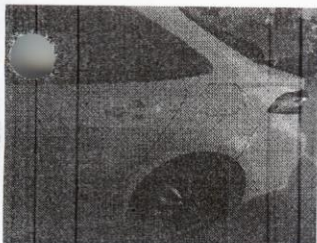

Roda Traseira Direita

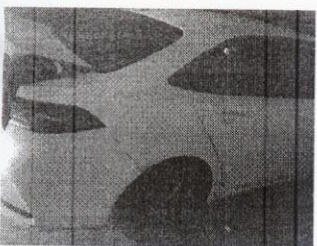

Farol / Pisca Traseiro Direita

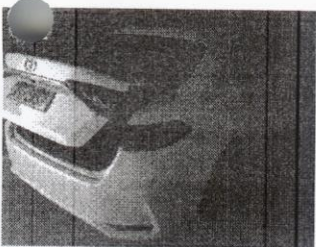

Frente

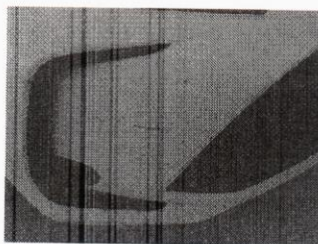
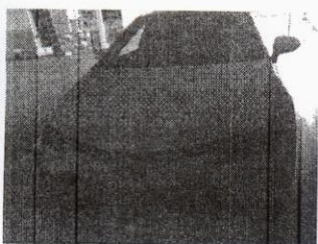

Imagens do Veículo

Capô

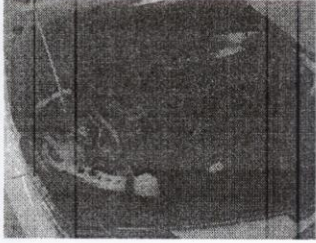
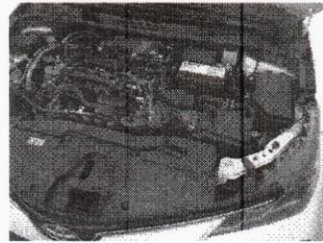
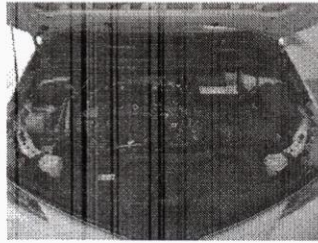
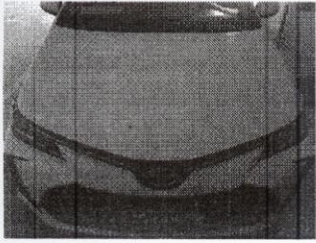

Teto

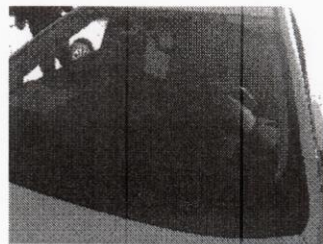
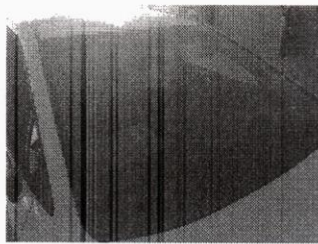

Traseira

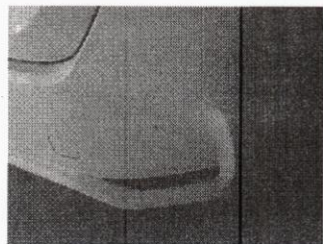
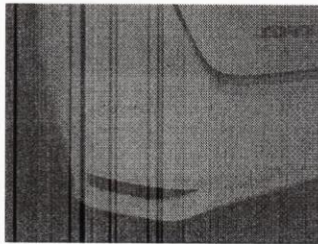

Farol / Pisca Traseiro Esquerdo

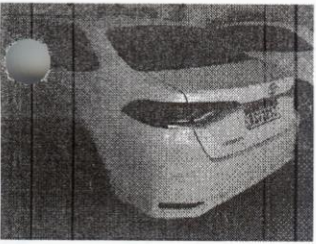

Traseira Superior

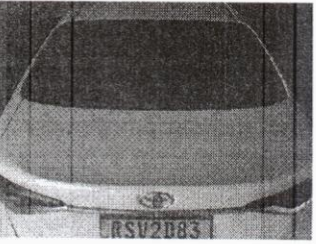

Entrada - Cliente acompanha inspeção?

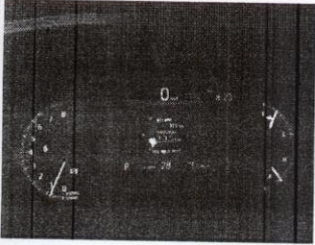

Entrada - Estepe

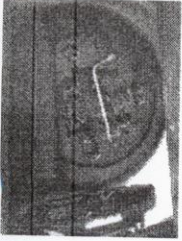

2025_V1 - ID da Operação: 588891