



ESTADO DE RONDÔNIA
PODER LEGISLATIVO
CÂMARA MUNICIPAL DE SÃO FRANCISCO DO GUAPORÉ

RELATÓRIO CONSOLIDADO DE PESQUISA DE PREÇOS

O presente relatório consolida e analisa as pesquisas de preços realizadas para formação do valor estimado da contratação, em observância à Lei Federal nº 14.133/2021, à Resolução Legislativa nº 007/2023 e à Instrução Normativa SEGES/ME nº 65/2021, especialmente quanto à necessidade de adoção de metodologia idônea, fundamentada e devidamente documentada para estimativa de preços.

A finalidade deste documento é demonstrar, de forma clara, rastreável e tecnicamente justificada, o caminho utilizado para definição do orçamento da contratação, evidenciando as fontes consultadas, o tratamento dos dados coletados e os critérios adotados para seleção dos valores reputados mais representativos da realidade de mercado para o objeto pretendido.

1. Identificação

Órgão: Câmara Municipal de São Francisco do Guaporé/RO

Processo Administrativo: 040/2026

Objeto: Aquisição de brindes institucionais (kit mochila + nécessaire) para servidores e vereadores.

Finalidade: Definir e justificar o valor estimado da contratação, mediante consolidação e análise crítica das pesquisas de preços realizadas.

2. Fontes consultadas

Foram utilizadas as seguintes fontes para formação da estimativa:

- **Cotações Locais com Fornecedores do Ramo – cotações formais com 3 fornecedores**, colhidas no período de 02/03/2026 a 04/03/2026;
- **Relatório de Contratações Públicas – Banco de Preços**, com pesquisa realizada em 05/03/2026 e relatório emitido em 05/03/2026, com base em contratações públicas registradas em bases oficiais, inclusive PNCP e portais correlatos.

As pesquisas foram realizadas em conformidade com a Instrução Normativa SEGES/ME nº 65/2021, que disciplina os procedimentos administrativos de pesquisa de preços para aquisição de bens e contratação de serviços em geral no âmbito da Administração Pública.

3. Metodologia de consolidação e critérios de análise

Para conferir maior segurança, consistência e verificabilidade ao orçamento estimado, foram comparados dois conjuntos de dados:

I – **cotações locais formalizadas com fornecedores do ramo**, obtidas especificamente para o objeto pretendido; e

II – **registros de contratações públicas obtidos por meio do Banco de Preços**, utilizados como parâmetro externo de conferência, razoabilidade e validação comparativa.

Na análise dos dados, foram observados os seguintes critérios:

- **aderência da descrição ao objeto** previsto no processo, com especial atenção às especificações técnicas, material, dimensões, forma de personalização e composição do item;
- **comparabilidade efetiva**, considerando unidade de fornecimento, características do produto, escala da contratação e contexto comercial;
- **recência e contexto da informação**, levando em conta a contemporaneidade da pesquisa e as condições do mercado;



ESTADO DE RONDÔNIA
PODER LEGISLATIVO
CÂMARA MUNICIPAL DE SÃO FRANCISCO DO GUAPORÉ

- **coerência interna dos valores coletados**, mediante análise da dispersão entre preços de um mesmo item;
- **identificação de valores discrepantes e registros com divergência de escopo**, para saneamento da base de cálculo.

Importa registrar que a simples existência de diferença entre preços não conduz, por si só, à exclusão automática de registros. A divergência somente enseja saneamento quando houver, de forma justificada, indícios de preço manifestamente destoante do conjunto ou incompatibilidade material entre o item pesquisado e o objeto efetivamente pretendido.

Também se consignou, na presente análise, que os registros do Banco de Preços foram utilizados como **parâmetro subsidiário de controle e comparação**, e não como critério prevalente automático, uma vez que parte dos itens públicos encontrados apresenta características apenas parcialmente semelhantes às especificações constantes no processo administrativo.

Registra-se, ainda, que a eventual redução do número de cotações locais válidas após o tratamento metodológico dos dados não compromete, por si só, a consistência da estimativa, desde que a exclusão seja tecnicamente motivada e que os valores remanescentes sejam confrontados com outras referências idôneas de mercado, notadamente os registros de contratações públicas obtidos no Banco de Preços.

3.1. Critério para identificação de valores discrepantes

Para fins deste relatório, considera-se valor discrepante aquele que:

- se afasta em mais de **25% da mediana** do conjunto de valores do mesmo item; ou
- apresenta **divergência relevante de escopo, material, configuração ou especificação**, comprometendo a comparabilidade com o objeto desta contratação.

Assim, a identificação de discrepância pode decorrer tanto de critério numérico quanto de análise qualitativa do objeto.

3.2. Observação metodológica: mediana e média

Para evitar confusão conceitual, registra-se que **a mediana e a média aritmética** cumprem funções distintas neste relatório:

a) Mediana = critério de verificação e controle de consistência

A mediana foi utilizada como referência de estabilidade do conjunto, servindo como parâmetro para identificar eventuais outliers, por não sofrer influência excessiva de valores extremos.

b) Média aritmética = critério de consolidação do preço

A média aritmética foi utilizada para formação do preço de referência, mas somente após o tratamento dos dados, isto é, após eventual exclusão de valores considerados discrepantes ou tecnicamente inadequados. O resultado dessa operação corresponde à **média depurada**, adotada para composição do orçamento estimado.

3.3. Fluxo metodológico aplicado

O procedimento adotado para cada item seguiu as seguintes etapas:

- a) levantamento dos preços obtidos em cotações formais e registros públicos;
- b) verificação da mediana do conjunto;
- c) análise de eventual afastamento superior a 25% da mediana;
- d) verificação da aderência material e técnica dos registros ao objeto pretendido;
- e) exclusão motivada de valores discrepantes ou incompatíveis;



ESTADO DE RONDÔNIA
PODER LEGISLATIVO
CÂMARA MUNICIPAL DE SÃO FRANCISCO DO GUAPORÉ

- f) apuração da média aritmética depurada apenas com os valores aceitos;
g) definição do valor unitário estimado com base nos dados considerados válidos e representativos.

Síntese metodológica: a mediana foi utilizada como instrumento de controle e saneamento; a média depurada foi utilizada como base efetiva para definição do preço estimado.

4. Tabela 1 – Cotações locais (3 fornecedores)

| Item | Descrição (resumo) | Unid. | Qtde | Forn. 1 | Forn. 2 | Forn. 3 | Média (3) | Obs. |
|------|---|-------|------|------------|------------|------------|------------|---------------------|
| 1 | Mochila personalizada confeccionada em poliéster 900D, na cor preta | Unid. | 52 | R\$ 147,90 | R\$ 140,00 | R\$ 149,90 | R\$ 145,93 | Valores próximos |
| 2 | Nécessaire personalizada confeccionada em poliéster, na cor preta | Unid. | 52 | R\$ 72,90 | R\$ 57,90 | R\$ 89,90 | R\$ 73,57 | Dispersão relevante |

Fornecedores consultados:

Fornecedor 1 – Elson Oliveira Aleixo

CNPJ: 64.440.578/0001-41

Fornecedor 2 – RI Serviços de Impressos Personalizados Ltda

CNPJ: 03.673.853/0001-82

Fornecedor 3 – Só Brinde Com. de Prod. Pers. Ltda

CNPJ: 09.354.106/0001-68

5. Tabela 2 – Banco de Preços (compras públicas)

| Item | Descrição | Preço 1 (UF) | Preço 2 (UF) | Preço 3 (UF) | Média BP | Qtde | Total BP |
|------|---|-----------------|-----------------|-----------------|------------|------|---------------|
| 1 | Mochila personalizada confeccionada em poliéster 900D, na cor preta | R\$ 182,00 (BA) | R\$ 202,00 (MT) | R\$ 200,00 (GO) | R\$ 194,67 | 52 | R\$ 10.122,84 |
| 2 | Nécessaire personalizada confeccionada em poliéster, na cor preta | R\$ 51,90 (MG) | R\$ 60,00 (RN) | R\$ 56,53 (MT) | R\$ 56,14 | 52 | R\$ 2.919,28 |

6. Tabela 3 – Comparativo de preços unitários (Cotações locais x Banco de Preços)

| Item | Descrição | Média Local (3) | Média BP | Diferença (Local x BP) | Comentário |
|------|---|-----------------|------------|------------------------|---|
| 1 | Mochila personalizada confeccionada em poliéster 900D, na cor preta | R\$ 145,93 | R\$ 194,67 | -25,03% | Os preços locais mostraram-se internamente consistentes e inferiores à média dos registros públicos. A diferença percentual apurada nesta tabela indica distanciamento entre as fontes pesquisadas, mas não configura, por si só, discrepância eliminatória, por se tratar de comparação entre bases distintas. No caso, os registros públicos apresentam características apenas parcialmente comparáveis |



ESTADO DE RONDÔNIA
PODER LEGISLATIVO
CÂMARA MUNICIPAL DE SÃO FRANCISCO DO GUAPORÉ

| | | | | | |
|---|---|-----------|-----------|---------|--|
| | | | | | ao item do processo, razão pela qual foram utilizados apenas como parâmetro subsidiário de validação. |
| | | | | | A diferença percentual entre a média local e a média do Banco de Preços evidencia distanciamento entre as fontes pesquisadas, exigindo análise técnica quanto à comparabilidade dos dados, especialmente em relação à escala, material, personalização e aderência das referências públicas ao objeto específico da contratação. Tal diferença, isoladamente, não caracteriza valor discrepante para fins de exclusão, servindo como indicativo para aprofundamento da justificativa metodológica. |
| 2 | Nécessaire personalizada confeccionada em poliéster, na cor preta | R\$ 73,57 | R\$ 56,14 | +31,07% | |

Observação metodológica sobre a Tabela 3:

Os percentuais de diferença apurados nesta tabela representam apenas o afastamento entre a média das cotações locais e a média dos registros obtidos no Banco de Preços, funcionando como elemento comparativo entre fontes distintas de pesquisa. Tais percentuais não se confundem com o critério de identificação de valores discrepantes previsto no item 3.1 deste relatório, o qual se aplica à análise interna do conjunto de preços de cada item, com base na mediana e na aderência material ao objeto. Assim, eventual diferença superior a 25% entre a média local e a média do Banco de Preços não implica, por si só, exclusão automática de valores, mas sinaliza a necessidade de análise técnica complementar quanto à comparabilidade, escala, especificação e contexto de fornecimento.

7. Tabela 4 – Registros desconsiderados (valores discrepantes) e justificativas

| Item | Fonte | Valor | Justificativa técnica | Providência |
|------|------------------------------|-----------|---|---|
| 2 | Cotação local – Fornecedor 3 | R\$ 89,90 | O valor supera o limite de 25% em relação à mediana do conjunto de cotações locais do item, sem demonstração de diferencial técnico suficiente que justifique a majoração. Considerando-se as cotações de R\$ 57,90, R\$ 72,90 e R\$ 89,90, a mediana é R\$ 72,90, e o valor de R\$ 89,90 ultrapassa o limite de variação adotado para fins de saneamento metodológico. | Registro desconsiderado para composição da média depurada do item 2 |

Observação:

No item mochila, não foram identificados valores discrepantes entre as cotações locais, pois os três preços coletados apresentaram proximidade e coerência interna, sem afastamento relevante nem incompatibilidade com o objeto.

8. Tabela 5 – Valores aceitos após tratamento dos dados

| Item | Descrição | Unid. | Qtde | Cotações aceitas | Média depurada | Média BP | Observação |
|------|-----------|-------|------|------------------|----------------|----------|------------|
|------|-----------|-------|------|------------------|----------------|----------|------------|



ESTADO DE RONDÔNIA
PODER LEGISLATIVO
CÂMARA MUNICIPAL DE SÃO FRANCISCO DO GUAPORÉ

| Item | Descrição | Unid. | Qtde | Valor unitário adotado | Valor total | Observações | |
|------|---|-------|------|--|-------------|-------------|--|
| 1 | Mochila personalizada confeccionada em poliéster 900D, na cor preta | Unid. | 52 | R\$ 147,90; R\$ 140,00; R\$ 149,90 | R\$ 145,93 | R\$ 194,67 | Valores consistentes; cotações locais consideradas mais aderentes ao objeto e representativas da realidade de fornecimento |
| 2 | Nécessaire personalizada confeccionada em poliéster, na cor preta | Unid. | 52 | R\$ 72,90; R\$ 57,90 | R\$ 65,40 | R\$ 56,14 | Média depurada após exclusão de valor discrepante; embora tenham permanecido 2 cotações locais válidas, os preços remanescentes foram considerados suficientes para compor a estimativa, por estarem amparados em critério metodológico previamente definido e confrontados com referência adicional do Banco de Preços. |

9. Tabela 6 – Orçamento definitivo (recomendado)

| Item | Descrição | Unid. | Qtde | Valor unitário adotado | Valor total |
|--------------|---|-------|------|------------------------|----------------------|
| 1 | Mochila personalizada confeccionada em poliéster 900D, na cor preta | Unid. | 52 | R\$ 145,93 | R\$ 7.588,36 |
| 2 | Nécessaire personalizada confeccionada em poliéster, na cor preta | Unid. | 52 | R\$ 65,40 | R\$ 3.400,80 |
| TOTAL | | | | | R\$ 10.989,16 |

10. Conclusão

Com base nas pesquisas realizadas e consolidadas neste relatório, conclui-se que o valor estimado da contratação, para fins de planejamento e instrução do Processo Administrativo nº 040/2026, é de **R\$ 10.989,16 (dez mil, novecentos e oitenta e nove reais e dezesseis centavos)**, conforme demonstrado na Tabela 6.

A definição do orçamento considerou, de forma conjunta e motivada:

- a) as cotações formais obtidas junto a fornecedores do ramo;
- b) os registros de contratações públicas constantes do Banco de Preços;
- c) a análise técnica de comparabilidade e aderência dos itens pesquisados ao objeto efetivamente pretendido;
- d) o saneamento metodológico dos dados, mediante exclusão justificada de valor discrepante;
- e) a adoção da média depurada como critério de formação do preço de referência.

Registra-se que os preços constantes do Banco de Preços foram importantes como parâmetro externo de validação e controle, porém não foram adotados de forma automática ou prevalente, pois parte das referências públicas localizadas apresenta especificações apenas parcialmente equivalentes



ESTADO DE RONDÔNIA
PODER LEGISLATIVO
CÂMARA MUNICIPAL DE SÃO FRANCISCO DO GUAPORÉ

às exigidas neste processo, especialmente quanto a material, configuração, dimensões, escala de fornecimento e características da personalização.

No item **mochila**, as cotações locais mostraram-se homogêneas, estáveis e tecnicamente mais aderentes ao objeto, razão pela qual foram consideradas representativas do preço de mercado aplicável à contratação.

No item **nécessaire**, a existência de dispersão relevante entre as cotações locais exigiu saneamento metodológico, com exclusão do valor superior reputado discrepante em relação à mediana do conjunto. Após esse tratamento, permaneceram 2 cotações locais válidas, o que não compromete a consistência da estimativa, uma vez que a exclusão foi tecnicamente motivada e os valores remanescentes foram confrontados com os registros de contratações públicas constantes no Banco de Preços, utilizados como referência complementar de razoabilidade e validação externa. A média depurada resultante mostrou-se, assim, adequada, proporcional e metodologicamente defensável para fins de composição do orçamento.

Conclui-se, assim, que o presente relatório constitui o documento consolidado de referência para:

- a definição do valor estimado da contratação; e
- a formação do preço de referência a ser utilizado na fase subsequente do procedimento, assegurando coerência, transparência, motivação e rastreabilidade à estimativa elaborada.

São Francisco do Guaporé – RO, 05 de março de 2026

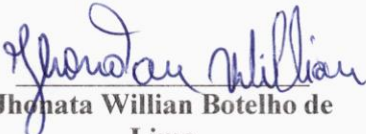
Jhonata Willian Botelho de
Lima
Equipe de apoio



**ESTADO DE RONDÔNIA
PODER LEGISLATIVO
CÂMARA MUNICIPAL DE SÃO FRANCISCO DO GUAPORÉ**

SOLICITAÇÃO DE COTAÇÃO

Prezado,

A Câmara Municipal de São Francisco do Guaporé solicita a apresentação de cotação para **AQUISIÇÃO DE BRINDES INSTITUCIONAIS – DIA DO TRABALHADOR.**

Os interessados poderão responder a presente solicitação mediante o encaminhamento de cotação, em anexo, devidamente datada, assinada, com carimbo de CNPJ, identificação da empresa obrigatoriamente preenchida nos campos indicados.

Para tanto solicitamos o retorno no prazo máximo de 02 (dois) dias úteis, contados a partir do recebimento deste documento.

Atenciosamente,

Equipe de apoio.

Recebido 04 / 03 / 2026

Carimbo CNPJ e assinatura



ESTADO DE RONDÔNIA
PODER LEGISLATIVO
CÂMARA MUNICIPAL DE SÃO FRANCISCO DO GUAPORÉ

Cotação nº 014/2026

Prezado fornecedor, solicitamos que proceda com a cotação de preço do objeto supracitado abaixo, para fins de instrução de processo administrativo para aquisição, conforme descrito abaixo.

| Item | Quant. | Unid. | Descrição | Marca/Modelo | Valor unitário | Valor total |
|------|--------|-------|--|--------------|----------------|-------------|
| 01 | 52 | Kit | <p>Item 01 – Mochila personalizada confeccionada em poliéster 900D na cor preta, impermeável, com fechamento em zíper e capacidade aproximada de até 32 (trinta e dois) litros. Possui compartimento interno com divisória para notebooks de até 17,3", além de três compartimentos frontais em tamanhos distintos e dois bolsos laterais em malha com elástico. Conta com revestimento em tecido respirável na parte posterior, nas alças para as costas e na alça de mão, visando maior conforto no uso diário.</p> <p>Dimensões aproximadas:</p> <p>48 cm (altura) x 34 cm (largura) x 15 cm (profundidade). Peso aproximado: 821 g. Personalização na parte frontal por serigrafia (silk screen), contendo logomarca institucional com medida aproximada de 6 cm x 6 cm e a inscrição "Poder Legislativo São Francisco do Guaporé – RO", com área aproximada de 12 cm. *observando-se que as dimensões podem variar conforme o modelo do item e a área disponível, devendo a arte final e o posicionamento ser previamente submetidos à aprovação da Secretaria Geral.</p> <p>Item 02 – Nécessaire personalizada confeccionada em poliéster, na cor preta, com detalhes em couro sintético, composta por 03 (três) compartimentos independentes com</p> | | 147,90 | 7.690,80 |



ESTADO DE RONDÔNIA
PODER LEGISLATIVO
CÂMARA MUNICIPAL DE SÃO FRANCISCO DO GUAPORÉ

| | | | | |
|-------------|--|---|--|------------------|
| | | <p>fechamento em zíper. Na parte interna, possui 05 (cinco) bolsos, sendo 02 (dois) em tela, além de alça para transporte com comprimento aproximado de 21 cm.</p> <p>Dimensões aproximadas:</p> <p>14,5 cm (altura) x 25 cm (largura) x 10 cm (profundidade). Peso aproximado: 137 g. Personalização por serigrafia (silk screen), contendo a inscrição institucional com largura aproximada de 12 cm e logomarca/brasão com medida aproximada de 6 cm x 6 cm, *observando-se que as dimensões podem variar conforme o modelo do item e a área disponível, devendo a arte final e o posicionamento ser previamente submetidos à aprovação da Secretaria Geral.</p> <p>Prazo de entrega: a entrega deverá ocorrer, impreterivelmente, até 28/05/2026, vedada a prorrogação desta data, por se tratar de demanda vinculada a data específica.</p> | | |
| Valor total | | | | 11.481,60 |

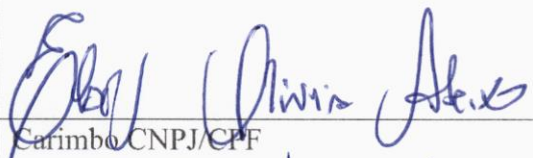
| | |
|---|---|
| Responsável p/ Cotação da Empresa: | Valor da Proposta: 11.481,60 |
| Assinatura:  Carimbo CNPJ/CPF 64.440.578/0001-42 | Validade da Proposta: 60 dias |
| | Prazo de Entrega: 30 dias |
| | Local: SEG/RO |
| | Data: 03/03/26. |

Caso haja interesse por parte da empresa em fornecer as peças e prestar os serviços para este Poder, é necessário que a empresa seja cadastrada no portal LICITANET www.licitanet.com.br e esteja apto junto a receita federal, estadual e municipal, INSS e FGTS. Informamos ainda que essa contratação será regida sob a forma de **DISPENSA ELETRONICA**, sob a forma eletrônica.



REPÚBLICA FEDERATIVA DO BRASIL

CADASTRO NACIONAL DA PESSOA JURÍDICA

| | | |
|--|---|---------------------------------------|
| NÚMERO DE INSCRIÇÃO 64.440.578/0001-41 MATRIZ | COMPROVANTE DE INSCRIÇÃO E DE SITUAÇÃO CADASTRAL | DATA DE ABERTURA 13/01/2026 |
|--|---|---------------------------------------|

| |
|---|
| NOME EMPRESARIAL 64.440.578 ELSON OLIVEIRA ALEIXO |
|---|

| | |
|---|--------------------|
| TÍTULO DO ESTABELECIMENTO (NOME DE FANTASIA) ***** | PORTE ME |
|---|--------------------|

| |
|---|
| CÓDIGO E DESCRIÇÃO DA ATIVIDADE ECONÔMICA PRINCIPAL 82.30-0-01 - Serviços de organização de feiras, congressos, exposições e festas |
|---|

| |
|--|
| CÓDIGO E DESCRIÇÃO DAS ATIVIDADES ECONÔMICAS SECUNDÁRIAS 85.99-6-99 - Outras atividades de ensino não especificadas anteriormente 47.89-0-99 - Comércio varejista de outros produtos não especificados anteriormente 79.11-2-00 - Agências de viagens 47.29-6-99 - Comércio varejista de produtos alimentícios em geral ou especializado em produtos alimentícios não especificados anteriormente 73.19-0-02 - Promoção de vendas 10.93-7-02 - Fabricação de frutas cristalizadas, balas e semelhantes 47.72-5-00 - Comércio varejista de cosméticos, produtos de perfumaria e de higiene pessoal 18.13-0-99 - Impressão de material para outros usos 32.99-0-99 - Fabricação de produtos diversos não especificados anteriormente 47.89-0-07 - Comércio varejista de equipamentos para escritório |
|--|

| |
|---|
| CÓDIGO E DESCRIÇÃO DA NATUREZA JURÍDICA 213-5 - Empresário (Individual) |
|---|

| | | |
|----------------------------------|-----------------------|----------------------------|
| LOGRADOURO 10AV PARANA | NÚMERO 4330 | COMPLEMENTO CASA |
|----------------------------------|-----------------------|----------------------------|

| | | | |
|--------------------------|--|--|-----------------|
| CEP 76.935-000 | BAIRRO/DISTRITO SAO FRANCISCO DO GUAPORE | MUNICÍPIO SAO FRANCISCO DO GUAPORE | UF RO |
|--------------------------|--|--|-----------------|

| | |
|---|-----------------------------------|
| ENDEREÇO ELETRÔNICO ELSON.ALEIXO7@HOTMAIL.COM | TELEFONE (69) 9364-8286 |
|---|-----------------------------------|

| |
|--|
| ENTE FEDERATIVO RESPONSÁVEL (EFR) ***** |
|--|

| | |
|------------------------------------|---|
| SITUAÇÃO CADASTRAL ATIVA | DATA DA SITUAÇÃO CADASTRAL 13/01/2026 |
|------------------------------------|---|

| |
|------------------------------|
| MOTIVO DE SITUAÇÃO CADASTRAL |
|------------------------------|

| | |
|----------------------------|------------------------------------|
| SITUAÇÃO ESPECIAL ***** | DATA DA SITUAÇÃO ESPECIAL ***** |
|----------------------------|------------------------------------|

Aprovado pela Instrução Normativa RFB nº 2.119, de 06 de dezembro de 2022.

Emitido no dia **03/03/2026** às **11:08:36** (data e hora de Brasília).

Página: 1/1

PROPOSTA COMERCIAL

| | | |
|-------------------------------------|--|------------------------------------|
| ORÇAMENTO 609 | DATA DO ENVIO 03/03/2026 10:43 | |
| RESPONSÁVEL Fabiola Lopes | E-MAIL fabiola@regalle.com.br | TELEFONE (69) 99203-8177 |

CLIENTE

| | |
|--|---|
| RAZÃO SOCIAL Consumidor Final | |
| NOME FANTASIA Consumidor Final | |
| NOME Consumidor Final | E-MAIL contato@regalle.com.br |

PRODUTO

DETALHES

PREÇO E QUANT.

Mochila Poliéster 32L
09144



Altura: 48 cm
Largura: 34 cm
Profundidade: 15 cm
Medidas aproximadas para gravação(CxL): 6 cm x 14 cm
Peso aproximado(g): 821

Gravação
Silk Screen (Plana)
Núm. de cores
2 cores

Quant.: 52 unid.
Preço unit.: R\$140,00
Preço total: R\$ 7.280,00

[Mais detalhes](#)

Nécessaire de Poliéster
18753



Altura: 14,5 cm
Largura: 25 cm
Profundidade: 10 cm
Comprimento: Alça
Medidas aproximadas para gravação(CxL): 8 cm x 22 cm
Peso aproximado(g): 137

Gravação
Silk Screen (Plana)
Núm. de cores
2 cores

Quant.: 52 unid.
Preço unit.: R\$57,90
Preço total: R\$ 3.010,80

[Mais detalhes](#)

Total: R\$ 10.290,80

Observações

Condições Gerais:

Prazo de Produção: O prazo de produção será informado no ato do pedido, conforme a quantidade e o

tipo de personalização solicitada. O prazo começará a contar após a aprovação do layout e a confirmação do pagamento.

Frete: O frete é por conta do cliente e será calculado com base na localidade de entrega e no volume do pedido. Utilizamos transportadoras parceiras. O tempo de transporte será somado ao prazo de produção.

Formas de Pagamento: Aceitamos pagamento via pix, transferência bancária, cartão de crédito ou débito. Para grandes volumes, oferecemos a possibilidade de pagamento parcelado mediante negociação.

Amostras: Enviamos um mockup virtual para aprovação antes do início da produção. Em casos específicos, podemos fornecer amostras físicas mediante solicitação, com custo adicional, que poderá ser abatido no valor final dependendo da quantidade encomendada.

Validade da Proposta: Esta proposta comercial é válida por 15 dias a partir da data de envio.

Personalização: Os layouts enviados pelo cliente devem estar em alta resolução e nos formatos .PNG, .JPG, .AI ou .PDF. Se necessário, oferecemos serviços de design e ajustes com valores adicionais.

Garantia: Produtos personalizados não podem ser trocados ou devolvidos, exceto em casos de defeitos de fabricação. O cliente deve comunicar qualquer problema no prazo de até 7 dias após o recebimento do pedido.

Agradecemos pela oportunidade,
vamos **construir** uma **parceria de sucesso!**

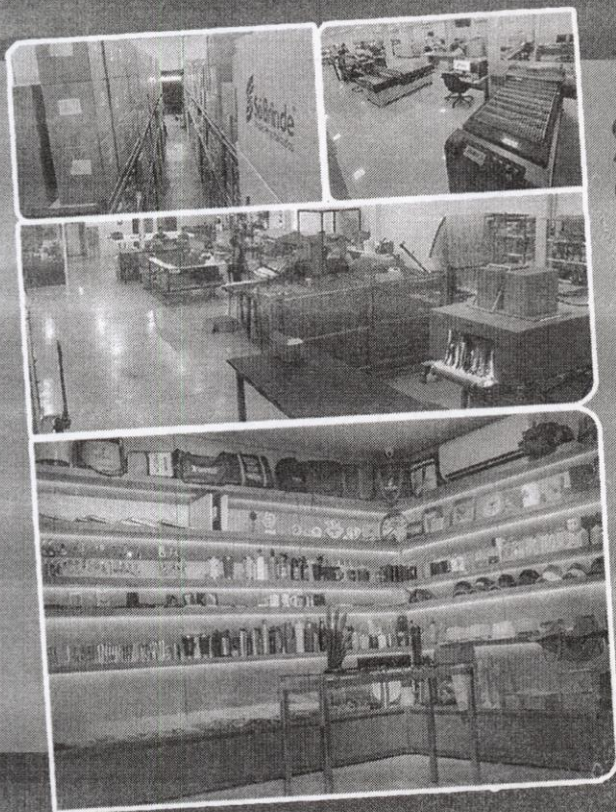

Somos uma empresa...

De confiança, referência em brindes personalizados para empresas. Nossas soluções criativas ajudam a reforçar a identidade da sua marca.

Com atendimento personalizado priorizamos a transparência e a satisfação, sendo referência em brindes personalizados no País.

Reconhecimentos!



PRÊMIO MÉRITO
LOJISTA



PRÊMIO
DESTAQUE[®]
EMPRESARIAL
ACES

**Por que Investir
em Brindes?**



Fidelização de Clientes



Aumento de Vendas



Aumento de Visibilidade

Segue sua
Proposta | Contrato

PROPOSTA Nº 27002008 - 02/03/2026



SÓ BRINDE COM. DE PROD. PERS. LTDA
CNPJ: 09.354.106/0001-68 IE: 13.350-387-9
www.sobrinde.com.br
☎ 3531-1444 ☎ 66 99927-1444 ✉ sobrinde@sobrinde.com.br
Av. André A. Maggi, 4521 - Vitória Régia - CEP 78.555-108 - Sinop - MT



Dados do Cliente

Comprador: RONE
Fone: 66 99725-2795 /
Endereço: AVENIDA ANDRE ANTONIO MAGGI
4521 bairro: VITORIA REGIA
Cidade: SINOP
CEP: 78555-108
Email:



Razão Social: CLIENTE RONE
Nome Fantasia: 009270 - CLIENTE RONE
CNPJ: 000.000.000-00
IE:
Estado: MT

Dados do Pedido

Data Emissão: 02/03/2026 13:53:00
Cond. Pgto.: VENDA 01X - A VISTA
Representante Comercial: RONE ARANHA

Previsão de Entrega: 14/04/2026
Frete: CIF

Itens do Pedido - Detalhado

| Código | Descrição | Qtde | R\$ Unit. | R\$ Total |
|---|---|---------|-----------|-------------|
|  | SBI013 02 MOCHILA EXECUTIVA SBI013 02 - CX 050 | 52 | R\$149,90 | R\$7.794,80 |
|  | SB010 18873 NECESSAIRE POLIESTER IMPERM. SB010 18873 - CX 050 | PRET 52 | R\$89,90 | R\$4.674,80 |

Valor total do Pedido: **R\$12.469,60**

AUTORIZAÇÃO DE PUBLICIDADE 1 - Autorizamos a SÓ BRINDE COM. DE PROD. PERSONALIZADOS LTDA - ME - CNPJ.: 09.354.106/0001-68 a veiculação do texto constante abaixo, no produto adquirido. 2 - O preço e condições de pagamento, do qual acordam desde já, constam nos itens acima deste contrato. 3 - A cobrança, será em carteira ou via bancária, a critério da SÓ BRINDE COM. DE PROD. PERSONALIZADOS LTDA - ME, fato que autoriza desde já, a emissão de duplicatas após a data de entrega do produto, tida por ambas as partes, como aceita, desde que acompanhada por esta autorização. 4 - A inadimplência de uma parcela tornará exequível e vencido totalmente o contrato. 5 - Por se tratar de bens feitos sob encomenda e personalizado, não tendo valor comercial para terceiros, após a autorização do Contratante para a confecção do material, o crédito torna-se líquido, certo e totalmente exigível. 6 - A confecção do material será feita em produto escolhido pelo contratante, e poderá ser adiada por prazo não inferior a 60 (sessenta) dias da data da entrega, que visa no contrato caso haja alguma intervenção em relação ao material adquirido pelo contratante. 7 - A responsabilidade pelos dados é de inteira responsabilidade do contratante. 8 - O material básico da confecção torna-se neste ato propriedade da SÓ BRINDE COM. DE PROD. PERSONALIZADOS LTDA-ME, que lhe dará destinação que julgar conveniente. 9 - Fica destinado ao contratante quaisquer valores relacionados a entrega do produto adquirido. 10 - A presente autorização é irrevogável. 11 - O foro de eleição é o da Comarca de Sinop - MT.

Observação:



Câmara Municipal de São Francisco do Guaporé - RO

CNPJ: 01.648.566/0001-97 Responsável: Tamyres Brito Ferreira Matrícula: 312 Telefone: (69) 98467-2259
Departamento: Setor de Compras

Relatório de Cotação: AQUISIÇÃO DE BRINDES INSTITUCIONAIS

Pesquisa realizada entre 05/03/2026 10:34:06 e 05/03/2026 11:32:37

Relatório gerado no dia 05/03/2026 13:21:40 (IP: 131.161.209.8)

Em conformidade com a Instrução Normativa Nº 65 de 07 de Julho de 2021 (Lei nº 14.133).

Método Matemático Aplicado: Média Aritmética dos preços obtidos - Preço calculado com base na média aritmética de todos os preços selecionados pelo usuário para aquele determinado Item.

Conforme Instrução Normativa Nº 65 de 07 de Julho de 2021 (Lei nº 14.133), no Artigo 3º, "A pesquisa de preços será materializada em documento que conterá: INC V-Método matemático aplicado para a definição do valor estimado."

Item 1: Mochila personalizada confeccionada em poliéster 900D na cor preta

Descrição: - Mochila personalizada confeccionada em poliéster 900D na cor preta, impermeável, com fechamento em zíper e capacidade aproximada de até 32 (trinta e dois) litros. Possui compartimento interno com divisória para notebooks de até 17,3", além de três compartimentos frontais em tamanhos distintos e dois bolsos laterais em malha com elástico. Conta com revestimento em tecido respirável na parte posterior, nas alças para as costas e na alça de mão, visando maior conforto no uso diário. Dimensões aproximadas: 48 cm (altura) x 34 cm (largura) x 15 cm (profundidade). Peso aproximado: 821 g. Personalização na parte frontal por serigrafia (silk screen), contendo logomarca institucional com medida aproximada de 6 cm x 6 cm e a inscrição "Poder Legislativo São Francisco do Guaporé - RO", com área aproximada de 12 cm.

| PREÇOS / PROPOSTAS | QUANTIDADE | PREÇO ESTIMADO | PERCENTUAL | PREÇO EST. CALCULADO | % VALOR GLOBAL | TOTAL |
|--------------------|------------|-----------------|------------|----------------------|----------------|---------------|
| 3 / 3 | 52 | R\$ 194,67 (un) | - | R\$ 194,67 | 77,6% | R\$ 10.122,84 |

| Preço Compras Governamentais | Órgão Público | Identificação | Data Licitação | Preço | | |
|------------------------------|--|------------------------------|----------------|------------|--|-------------------|
| 1 | COMPANHIA DE PESQUISA DE RECURSOS MINERAIS / 495400 - COMPANHIA DE PESQUISA DE RECURSOS MINERAIS | 00091652000189-1-000233/2025 | 16/10/2025 | R\$ 182,00 | | |
| 2 | 00.059.311/0001-26 - FUNDACAO NACIONAL DO INDIO / 194028 - COORDENACAO REGIONAL DE CUIABÁ | 00059311000126-1-000412/2025 | 14/08/2025 | R\$ 202,00 | | |
| 3 | ESTADO DE GOIAS / 927619 - POLÍCIA MILITAR DO ESTADO DE GOIÁS/GO | 01409580000138-1-001596/2025 | 01/08/2025 | R\$ 200,00 | | |
| Valor Unitário | | | | | | R\$ 194,67 |

Mediana dos Preços Obtidos: R\$ 200,00

Média dos Preços Obtidos: R\$ 194,67

Item 2: Nécessaire personalizada confeccionada em poliéster, na cor preta

Descrição: Nécessaire personalizada confeccionada em poliéster, na cor preta, com detalhes em couro sintético, composta por 03 (três) compartimentos independentes com fechamento em zíper. Na parte interna, possui 05 (cinco) bolsos, sendo 02 (dois) em tela, além de alça para transporte com comprimento aproximado de 21 cm. Dimensões aproximadas: 14,5 cm (altura) x 25 cm (largura) x 10 cm (profundidade). Peso aproximado: 137 g. Personalização por serigrafia (silk screen), contendo a inscrição institucional com largura aproximada de 12 cm e logomarca/brasão com medida aproximada de 6 cm x 6 cm,.

| PREÇOS / PROPOSTAS | QUANTIDADE | PREÇO ESTIMADO | PERCENTUAL | PREÇO EST. CALCULADO | % VALOR GLOBAL | TOTAL |
|--------------------|------------|----------------|------------|----------------------|----------------|--------------|
| 3 / 3 | 52 | R\$ 56,14 (un) | - | R\$ 56,14 | 22,4% | R\$ 2.919,28 |



Relatório gerado no dia 05/03/2026 13:21:40 (IP: 131.161.209.8)

Código Validação: lIQV%2biDWpM4clBvPbBa6v8Fm%2bbGvxem9kl7H5l04dFsqHU8nPtm6WA%3d%3d

<http://www.bancodeprecos.com.br/CertificadoAutenticidade?token=lIQV%252biDWpM4clBvPbBa6v8Fm%252bbGvxem9kl7H5l04dFsqHU8nPtm6WA%253d%253d> 1 / 6

| Preço Compras Governamentais | Órgão Público | Identificação | Data Licitação | Preço |
|------------------------------|---|------------------------------|----------------|------------------|
| 1 | MUNICIPIO DE SAO GONCALO DO ABAETE / 2130 - MUNICÍPIO DE SÃO GONÇALO DO ABAETÉ/MG | 18602086000198-1-000044/2025 | 11/12/2025 | R\$ 51,90 |
| 2 | MUNICIPIO DE ITAJA / 01612395000146 - MUNICIPIO DE ITAJÁ | 01612395000146-1-000126/2025 | 07/10/2025 | R\$ 60,00 |
| 3 | MUNICIPIO DE VILA RICA / 1 - MUNICIPIO DE VILA RICA | 03238862000145-1-000007/2025 | 25/08/2025 | R\$ 56,53 |
| Valor Unitário | | | | R\$ 56,14 |

Mediana dos Preços Obtidos: R\$ 56,53

Média dos Preços Obtidos: R\$ 56,14

Valor Global: R\$ 13.042,12

Valor do item em relação ao total

- 1) Mochila pe...
- 2) Nécessaire...

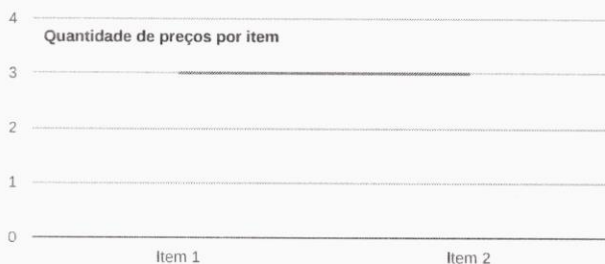
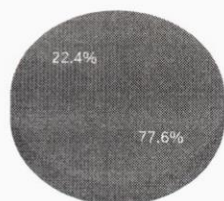

Detalhamento dos Itens

Item 1: Mochila personalizada confeccionada em poliéster 900D na cor preta

Preço Estimado: R\$ 194,67 (un)

Percentual: -

Preço Estimado Calculado: R\$ 194,67

Média dos Preços Obtidos: R\$ 194,67

| Quantidade | Descrição | Observação |
|-------------|---|------------|
| 52 Unidades | - Mochila personalizada confeccionada em poliéster 900D na cor preta, impermeável, com fechamento em zíper e capacidade aproximada de até 32 (trinta e dois) litros. Possui compartimento interno com divisória para notebooks de até 17,3", além de três compartimentos frontais em ta manhos distintos e dois bolsos laterais em malha com elástico. Conta com revestimento em tecido respirável na parte posterior, nas alças para a s costas e na alça de mão, visando maior conforto no uso diário. Dimensões aproximadas: 48 cm (altura) x 34 cm (largura) x 15 cm (profundida de). Peso aproximado: 821 g. Personalização na parte frontal por serigrafia (silk screen), contendo logomarca institucional com medida aproxi mada de 6 cm x 6 cm e a inscrição "Poder Legislativo São Francisco do Guaporé - RO", com área aproximada de 12 cm. | |

Preço (Compras Governamentais) 1: Mediana das Propostas Finais
Inc. I Art. 5º da IN 65 de 07 de Julho de 2021 (Lei nº 14.133)

R\$ 182,00



Órgão: COMPANHIA DE PESQUISA DE RECURSOS MINERAIS / 495400 - COMPANHIA DE PESQUISA DE RECURSOS MINERAIS

Data: 16/10/2025 08:00

Objeto: ITEM 1 Sombreiro Articulável Azul Tipo de guarda-sol: Central Material da estrutura: Alumínio Material do guarda-sol: Poliéster Cor: Azul Acessórios incluídos: Saco para armazenamento Diâmetro: 2,5 m Largura x Comprimento: 2.5 m x 2.5 m Peso: 2,76 kg Altura total: 2,4 m Inclui base: Não É reclinável; Não Com altura ajustável: Sim, via manivela. É impermeável: Sim Forma: Redonda Referência: Guarda Sol Alumínio Articulável Com Manivela 2,50 M Azul Mor. Ou Superior. ITEM 2 Mochila Cargueira Impermeável 40L Aplicação: Camping; Capacidade: 40 a 50L; Dimensões: 50x 30 x30 cm; Material: Material resistente e impermeável (Oxford 600D com revestimento PVC); Costas acolchoadas e alças reforçadas, Zíperes de alta qualidade com acabamento reforçado; 04 Bolsos com Zíper Fita de velcro para personalização com Patches Compartimento acolchoado para Notebook Correia Abdominal e de Peito Cor Azul Escuro. Modelo de Referência: Veyrom Tática Militar ou superior. Conforme Projeto Básico.

Modalidade: Dispensa

SRP: NÃO

Identificação: 00091652000189-1-000233/2025

Lote/Item: 1/2

Ata: N/A

Homologação: 31/10/2025 00:00

Fonte: <https://www.gov.br/pncp/pt-br>

Quantidade: 80

Unidade: Unidade

UF: BA

Descrição: Mochila material: poliéster, capacidade: 40, quantidade compartimentos: 6, aplicação: transporte de utensílios e ferramentas, características adicionais: à prova d'água, almofada nas costas Mochila Cargueira Impermeável 40L: 50x 30 x30 cm; resistente e im - Mochila material: poliéster, capacidade: 40, quantidade compartimentos: 6, aplicação: transporte de utensílios e ferramentas, características adicionais: à prova d'água, almofada nas costas Mochila Cargueira Impermeável 40L: 50x 30 x30 cm; resistente e impermeável; Costas acolchoadas e alças reforçadas; compartimento para notebook; correia abdominal e de peito. Verificar descrição complet, modelo e foto referência no Projeto básico.

| CNPJ | Razão Social do Fornecedor | Valor da Proposta Final |
|--|--|---|
| 53.441.926/0001-89 *VENCEDOR* | AUGUSMED HOSPITALAR COMERCIO E SERVICOS LTDA | R\$ 182,00 |
| Endereço: DOUTOR CRISTIANO MACHADO, 28 | Nome de Contato: MARIO | Telefone: (31) 8677-9407 |
| | | Email: augusmed.comercial@gmail.com |

Preço (Compras Governamentais) 2: Mediana das Propostas Finais
Inc. I Art. 5º da IN 65 de 07 de Julho de 2021 (Lei nº 14.133)

R\$ 202,00

CNPJ: 00.059.311/0001-26

Data: 14/08/2025 11:00

Órgão: FUNDACAO NACIONAL DO INDIO / 194028 - COORDENACAO REGIONAL DO CUIABÁ

Modalidade: Dispensa

SRP: NÃO

Objeto: Aquisição de material de manobra e patrulhamento necessários para equipar os servidores durante as atividades de campo nas Bases de Proteção Etnoambiental (BAPEs) Piripkura e Kawahiva da Coordenação da Frente de Proteção Etnoambiental Madeirinha-Juruena.

Identificação: 00059311000126-1-000412/2025

Lote/Item: 1/1

Ata: N/A

Descrição: Mochila material: poliéster e pvc, capacidade: 90, aplicação: transporte equipamentos, altura: 50, largura: 30, profundidade: 30, características adicionais: personalizada conforme modelo, tipo alça: reguláveis, outros componentes: com rodízios, puxador r - Mochila material: poliéster e pvc, capacidade: 90, aplicação: transporte equipamentos, altura: 50, largura: 30, profundidade: 30, características adicionais: personalizada conforme modelo, tipo alça: reguláveis, outros componentes: com rodízios, puxador retrátil

Homologação: 14/08/2025 00:00

Fonte: <https://www.gov.br/pncp/pt-br>

Quantidade: 15

Unidade: Unidade

UF: MT

| CNPJ | Razão Social do Fornecedor | Valor da Proposta Final |
|----------------------------------|---------------------------------|--|
| 10.559.255/0001-42 *VENCEDOR* | ZACCHI PESCA E ESPORTE LTDA | R\$ 202,00 |
| Estado: MT | Cidade: Alta Floresta | Endereço: AVENIDA ARIOSTO DA RIVA, 2487 |
| | | Telefone: (66) 3521-3435/ (66) 9996-1049 |
| | | Email: trairaopescaesportiva@hotmail.com |



| | |
|---|--|
| Órgão: ESTADO DE GOIAS / 927619 - POLÍCIA MILITAR DO ESTADO DE GOIÁS/GO | Data: 01/08/2025 09:00 |
| Objeto: Contratação de Empresa para fornecimento de notebooks para o Batalhão de Polícia Militar Maria da Penha. | Modalidade: Pregão - Eletrônico |
| Descrição: Mochila, em poliéster, com alça (s) ajustável (is), para proteção de equipamentos de tecnologia como notebook, tablets e afins, medindo aproximadamente 52 x 35 x 20 cm. impermeável. - Mochila, em poliéster, com alça (s) ajustável (is), para proteção de equipamentos de tecnologia como notebook, tablets e afins, medindo aproximadamente 52 x 35 x 20 cm. impermeável. | SRP: NÃO |
| | Identificação: 01409580000138-1-001596/2025 |
| | Lote/Item: 1/3 |
| | Ata: N/A |
| | Homologação: 08/09/2025 00:00 |
| | Fonte: https://www.gov.br/pncp/pt-br |
| | Quantidade: 62 |
| | Unidade: UNIDADE |
| | UF: GO |

| CNPJ | Razão Social do Fornecedor | Valor da Proposta Final |
|--------------------|---|-------------------------|
| 48.763.091/0001-43 | 48.763.091 MARCOS RAMON CAMARGO DE OLIVEIRA | R\$ 200,00 |

VENCEDOR

Endereço:

Item 2: Nécessaire personalizada confeccionada em poliéster, na cor preta

Preço Estimado: R\$ 56,14 (un)

Percentual: -

Preço Estimado Calculado: R\$ 56,14

Média dos Preços Obtidos: R\$ 56,14

| Quantidade | Descrição | Observação |
|-------------|---|------------|
| 52 Unidades | Nécessaire personalizada confeccionada em poliéster, na cor preta, com detalhes em couro sintético, composta por 03 (três) compartimentos independentes com fechamento em zíper. Na parte interna, possui 05 (cinco) bolsos, sendo 02 (dois) em tela, além de alça para transporte com comprimento aproximado de 21 cm. Dimensões aproximadas: 14,5 cm (altura) x 25 cm (largura) x 10 cm (profundidade). Peso aproximado: 137 g. Personalização por serigrafia (silk screen), contendo a inscrição institucional com largura aproximada de 12 cm e logomarca/brasão com medida aproximada de 6 cm x 6 cm,. | |

| | |
|--|--|
| Órgão: MUNICIPIO DE SAO GONCALO DO ABAETE / 2130 - MUNICÍPIO DE SÃO GONÇALO DO ABAETÉ/MG | Data: 11/12/2025 08:00 |
| Objeto: [LICITANET] - Registro de Preços para contratação de empresa para confecção e fornecimento de materiais gráficos a fim de atender as necessidades das diversas Secretarias do Município de São Gonçalo do Abaeté. | Modalidade: Pregão - Eletrônico |
| Descrição: BOLSA TIRACOLO NECESSAIRE (PERSONALIZADA) (COTA RESERVA 25 ME EPP)- SENDO A BOLSA TIRACOLO EM NEOPRENE, MEDIDAS DE 39 CM (ALTURA) X 39 CM (LARGURA) X 6 CM (PROFUNDIDADE) E PESO SUPORTADO DE 2 KG. SENDO NECESSAIRE EM NEOPRENE, MEDIDAS DE 15 CM (ALTURA) X 22 - BOLSA TIRACOLO NECESSAIRE (PERSONALIZADA) (COTA RESERVA 25 ME EPP)- SENDO A BOLSA TIRACOLO EM NEOPRENE, MEDIDAS DE 39 CM (ALTURA) X 39 CM (LARGURA) X 6 CM (PROFUNDIDADE) E PESO SUPORTADO DE 2 KG. SENDO NECESSAIRE EM NEOPRENE, MEDIDAS DE 15 CM (ALTURA) X 22 CM (LARGURA) X 6 CM (PROFUNDIDADE). (COTA RESERVA 25 ME EPP)OBSERVACAO: ARTE DEVE SER DESENVOLVIDA PELA CONTRATADA | SRP: SIM |
| | Identificação: 18602086000198-1-000044/2025 |
| | Lote/Item: 1/6796920 |
| | Ata: N/A |
| | Homologação: 17/12/2025 00:00 |
| | Fonte: https://www.gov.br/pncp/pt-br |
| | Quantidade: 312 |
| | Unidade: UT |
| | UF: MG |

| CNPJ | Razão Social do Fornecedor | Valor da Proposta Final |
|--------------------|---|-------------------------|
| 39.447.638/0001-00 | 39.447.638 ANDRE GUSTAVO DE MOURA GONCALVES UF endereço: MG | R\$ 51,90 |

VENCEDOR

Endereço:



| | | |
|--|---|--------------------------------|
| Órgão: MUNICIPIO DE ITAJA / 01612395000146 - MUNICIPIO DE ITAJÁ | Data: 07/10/2025 08:01 | |
| Objeto: Contratação de empresa especializada na prestação de serviços gráficos e fornecimento de materiais personalizados, visando atender as demandas das unidades administrativas da Prefeitura Municipal de Itajá/RN, conforme descrito nos lotes. | Modalidade: Pregão - Eletrônico | |
| Descrição: NÉCESSAIRE MICRO FIBRA - BOLSA MULTUSOS. MICROFIBRA. 135 X 95 X 65 MM NÉCESSAIRE PERSONALIZADO, CONFORME LAYOUT ESTABELECIDO PELA PREFEITURA MUNICIPAL DE ITAJÁ. - NÉCESSAIRE MICRO FIBRA - BOLSA MULTUSOS. MICROFIBRA. 135 X 95 X 65 MM NÉCESSAIRE PERSONALIZADO, CONFORME LAYOUT ESTABELECIDO PELA PREFEITURA MUNICIPAL DE ITAJÁ. | SRP: SIM | |
| | Identificação: 01612395000146-1-000126/2025 | |
| | Lote/Item: 1/39 | |
| | Ata: N/A | |
| | Homologação: 29/10/2025 00:00 | |
| | Fonte: https://www.gov.br/pncp/pt-br | |
| | Quantidade: 300 | |
| | Unidade: Unidade | |
| | UF: RN | |
| CNPJ | Razão Social do Fornecedor | Valor da Proposta Final |
| 42.919.981/0001-15 | F R R BARRETO COMERCIO LTDA | R\$ 60,00 |
| *VENCEDOR* | | |
| Endereço: | | |

| | | |
|---|---|--|
| Órgão: MUNICIPIO DE VILA RICA / 1 - MUNICIPIO DE VILA RICA | Data: 25/08/2025 08:30 | |
| Objeto: REGISTRO DE PREÇO PARA FUTURA E EVENTUAL CONTRATAÇÃO DE EMPRESA ESPECIALIZADA NO FORNECIMENTO DE ITENS PERSONALIZADOS (BRINDES), NOS TERMOS DA TABELA ABAIXO, CONFORME CONDIÇÕES E EXIGÊNCIAS ESTABELECIDAS NESTE INSTRUMENTO. | Modalidade: Pregão - Eletrônico | |
| Descrição: NECESSAIRE CROWE EM MICROFIBRA DEVE ATENDER AS ESPECIFICAÇÕES MÍNIMAS A SEGUIR: • NECESSAIRE CROWE EM MICROFIBRA; • DETALHES EM COURO; • ZÍPER DUPLO; • TAMANHO MÍNIMO DE 18X12X10CM; • PERSONALIZAÇÃO TRANSFER 4 CORES; • ARTE E COR A ESCOLHER PELA CONTRATAN - NECESSAIRE CROWE EM MICROFIBRA DEVE ATENDER AS ESPECIFICAÇÕES MÍNIMAS A SEGUIR: • NECESSAIRE CROWE EM MICROFIBRA; • DETALHES EM COURO; • ZÍPER DUPLO; • TAMANHO MÍNIMO DE 18X12X10CM; • PERSONALIZAÇÃO TRANSFER 4 CORES; • ARTE E COR A ESCOLHER PELA CONTRATANTE. | SRP: SIM | |
| | Identificação: 03238862000145-1-000007/2025 | |
| | Lote/Item: 1/50 | |
| | Ata: N/A | |
| | Homologação: 12/09/2025 00:00 | |
| | Fonte: https://www.gov.br/pncp/pt-br | |
| | Quantidade: 800 | |
| | Unidade: UNIDADE | |
| | UF: MT | |
| CNPJ | Razão Social do Fornecedor | Valor da Proposta Final |
| 50.892.186/0001-09 | BOLSAS FENIX LTDA | R\$ 56,53 |
| *VENCEDOR* | | |
| Endereço: | Telefone: | Email: |
| RURAL, SN | (49) 9109-5550 | licitacao@bolsasfenix.com.br |





Extrato de fontes utilizadas neste relatório

ATENÇÃO - O Banco de Preços é uma solução tecnológica que atende aos parâmetros de pesquisa dispostos em Leis vigentes, Instruções Normativas, Acórdãos, Regulamentos, Decretos e Portarias. Sendo assim, por reunir diversas fontes governamentais, complementares e sites de domínio amplo, o sistema não é considerado uma fonte e, sim, um meio para que as pesquisas sejam realizadas de forma segura, ágil e eficaz.

Fontes utilizadas nesta cotação:

1 - Portal Nacional de Contratações Públicas
<https://www.gov.br/pncp/pt-br>

Data: 05/03/2026 11:03:58

Acessar a fonte [aqui](#)



Relatório gerado no dia 05/03/2026 13:21:40 (IP: 131.161.209.8)

Código Validação: liQV%2biDWpM4clBvPbBa6v8Fm%2bbGvxem9k7H5i04dFsqHU8nPtm6WA%3d%3d

<http://www.bancodeprecos.com.br/CertificadoAutenticidade?token=liQV%252biDWpM4clBvPbBa6v8Fm%252bbGvxem9k7H5i04dFsqHU8nPtm6WA%253d%253d>